



Dialogkonferanse Kviteseid kommune

Vrådal 22. mai 2017

Program



Tidspunkt	Tema
14.30 - 15:00	Registrering & kaffe – enkel servering
15:00 – 15:10	Velkommen – Mål for dagen v/ordfører
15:10 - 15:30	Om leverandørdialog og forventningar til interessentane i dialogfasen v/ Cecilie Møller Endresen, Leverandørutviklingsprogrammet, BTV regionen
15:30 - 16:00	Om behovet i prosjekta v/Kviteseid kommune v/rådmann
16:00 – 16:10	Pause
16:10 – 16:50	Dialog og diskusjon om kommunens problemstillingar og konkrete utfordringar. Spørsmål og svar.
16:50 – 17:00	Vegen vidare
17:00 -	Avreise for synfaring til Kviteseid sentrum



Dialogkonferanse/innovativt innkjøp

- Ny erfaring for Kviteseid kommune
- Ynskjer tidleg innspel og dialog med aktørar
 - Ekspertisen og dei gode løysingane
- Mål for prosjekta
 - Framtidsretta løysingar tilpassa Kviteseid kommune sin økonomi
 - Kostnadseffektiv drift, energieffektiv og teknologiske løysingar
 - Miljøvenleg, lågt klimafotavtrykk gjennom bygga sine livsløp
 - Ser gjerne at lokal kompetanse blir styrka
 - Signaleffekt og merksemd



To prosjekt, to ulike behov

Husstøyl

- Prosjekt Husstøyl er å bygge eit bærekraftig, fleksibelt leilegheitsbygg for utleige.
- Føringar/ynskje som materialval, design, energiløysingar og funksjonalitet
- Prøveprosjekt





To prosjekt, to ulike behov

Kviteseid skule

- Kommunen vil rehabilitere Kviteseid skule til å bli ein skule som dekker dagens og framtidens krav til plass, luftkvalitet og ha ein miljøvenleg og energieffektiv oppvarming





Nytt Leilighetsbygg

- Ein del av prosjektet Kviteseid i framtida
- Denne delen av prosjektet har undertittelen:
 - Urbanisering, fortetting og grønt bumiljø
- Målet med prosjektet er å skape små, attraktive bumiljø i tilknytting til Telemark Næringshage.
- Telemark næringshage består av ca 50 arbeidsplassar. Mange av dei nye arbeidsplassane er innanfor IT. Dette er i mange tilfelle personar som kjem aleine til Kviteseid. Dei treng bustad, nært arbeidsstaden, men og med noko sosiale funksjonar i nærleiken.





HAGE

FELLESHUS
GJESTEOVERNATNING
FELLESROM
KONTORPLOSS

PARKERING
EADSTASJON

KVITSEID I FRAMTIDA

URBANISERING, FORTETTING OG GRØNT BUMILJØ I KVITSEID



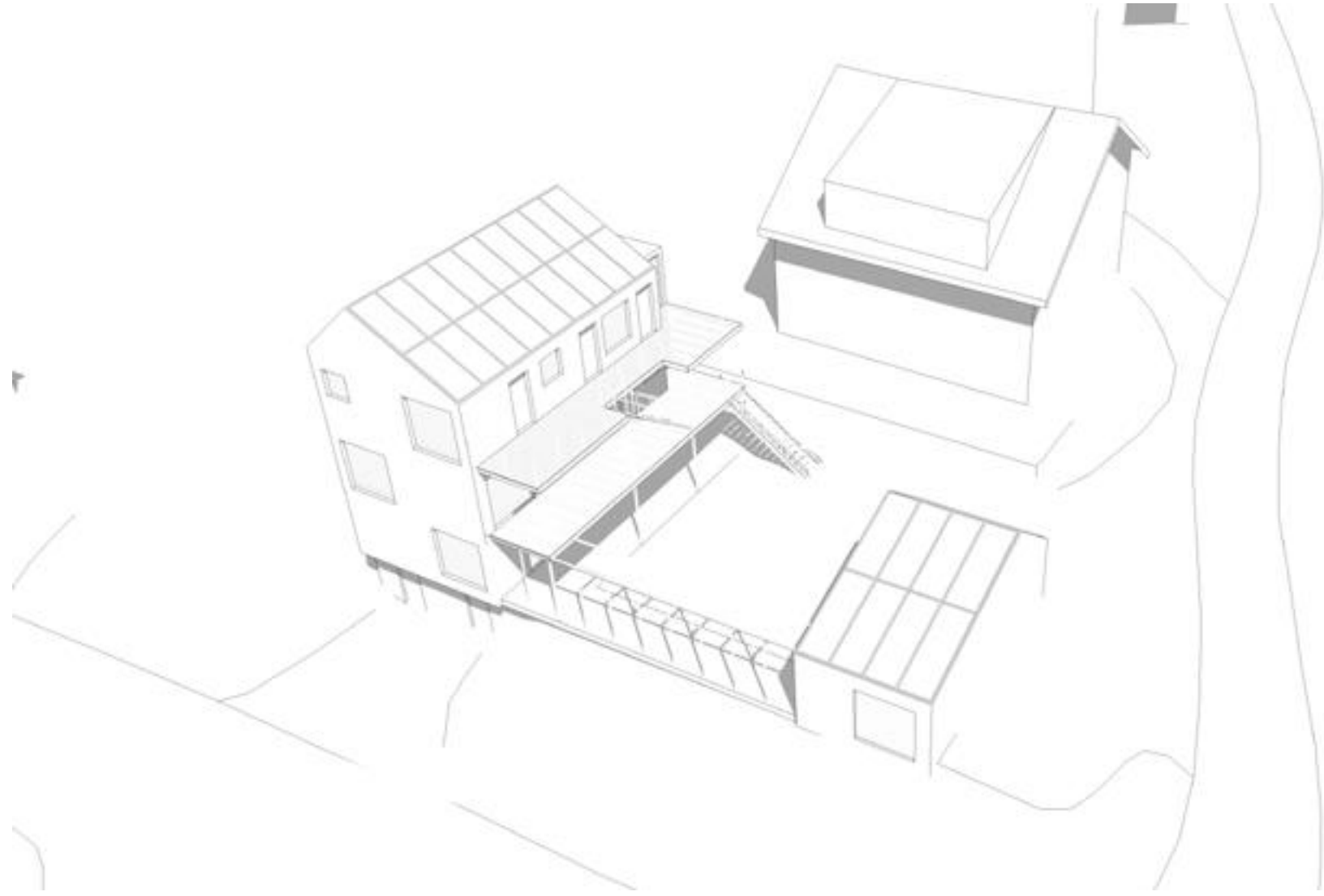

FELLESHUSET

Felleshuset skal supplere bueiningane i bustadhuset og inneheld fylgjande romprogram:

- eit fellesrom med kombinert stove og kjøkken. I stova kan ein ha TV eller prosjektor på vegg, og på kjøkkenet er det tenkt eit stort langbord. - to gjestesoverom som kan nyttast av bebuarane eller til utleige - eit universelt utforma toalett med dusj - eit fleksibelt, låsbart rom som til dømes kan nyttast til kontorplass for Frivillighetskoordinatoren i kommunen og/eller “husverten”

- rom til avfallshandtering og hageutstyr

I mellomrommet mellom felleshuset og bustadhuset etablerast ein skjerma fellestage / gardstun som kan nyttast til dyrking, men også som ein møteplass. Dei store glasskuvedørene i felleshuset vender ut mot hagen og skapar ein god kontakt mellom inne og ute.

Det er viktig at prosjektet sjåast i samanheng med resten av sentrum, og ikkje som eit isolert bustadprosjekt. I felleshuset er det difor plassert eit stort vindauge ut mot Kviteseidgata, eit grep som viser fram aktiviteten i huset, og kanskje vekker interessa til forbipasserande.

Det leggst opp til ei deleordning for el-bil, med ladestasjon og to parkeringsplassar på austsida av felleshuset. Det vurderast å etablere ytterlegare parkering på nedsida av biblioteket.



BUSTADHUSET



Det eksisterende bygget som står på tomta i dag er i dårleg stand, og har dårleg planløyning med tanke på transformasjon til fleire mindre bueiningar.

Vi foreslår difor å rive dette bygget og erstatte det med eit nytt, energieffektivt bygg som skal huse sju kompakte bueiningar. Det nye bygget etablerast på eksisterande grunnmur og kjellar, og får slik sett same fotavtrykk som det gamle. Med tre etasjar over kjellar, vert total BRA på rundt 200m².

UNIVERSELL UTFORMING

Bustadbygget er i all hovudsak prosjektert som "tilgjengeleg bueining", medan fellesbygget er prosjektert og tilpassa universell utforming. Bustadbygget tek i bruk eksisterande grunnmur, og det er difor ynskje om å bruke kjellaren til teknisk rom og bodareal. Trinnfri tilgang prosjekterast difor frå 1.etg. og opp til 3. etg. Totalt fem bueiningar i 2. og 3.etg. får atkomst via trapp eller heis/ lyfteplattform.



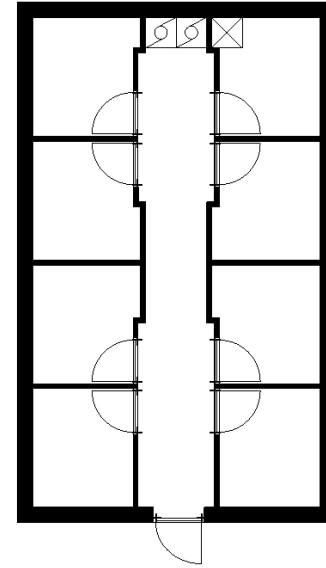
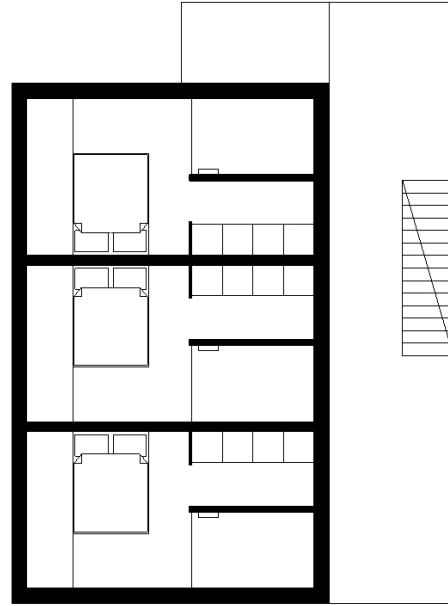
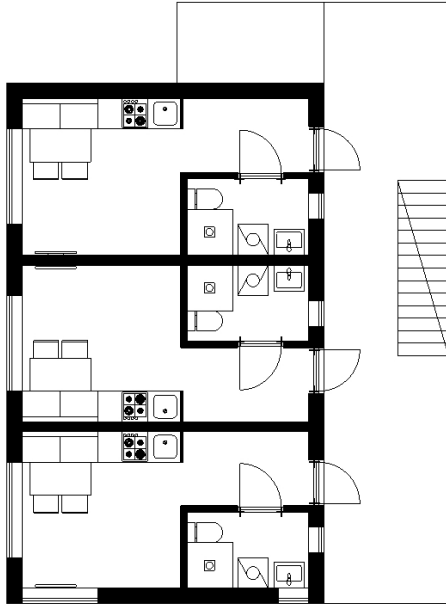



Kviteseid skule – Rehabilitering

Kommunen vil rehabilitere Kviteseid skule til å bli ein skule som dekker dagens og framtidas krav til plass, luftkvalitet og ha ein miljøvenleg og energieffektiv oppvarming

- Ventilasjon
- Isolasjon
- Skulekjøkken
- Elektro
- Med meir





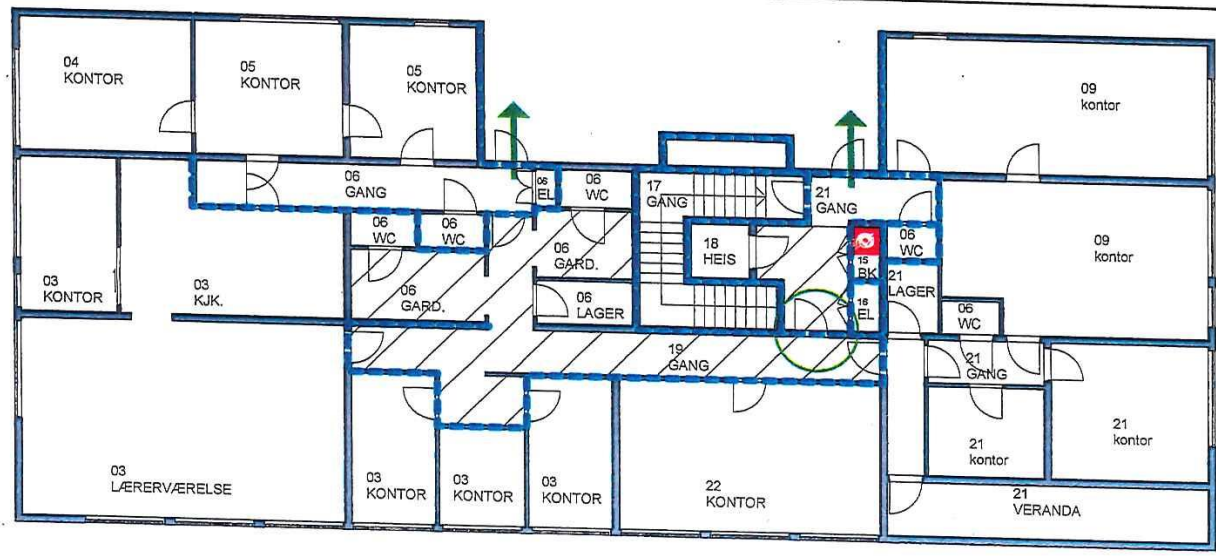

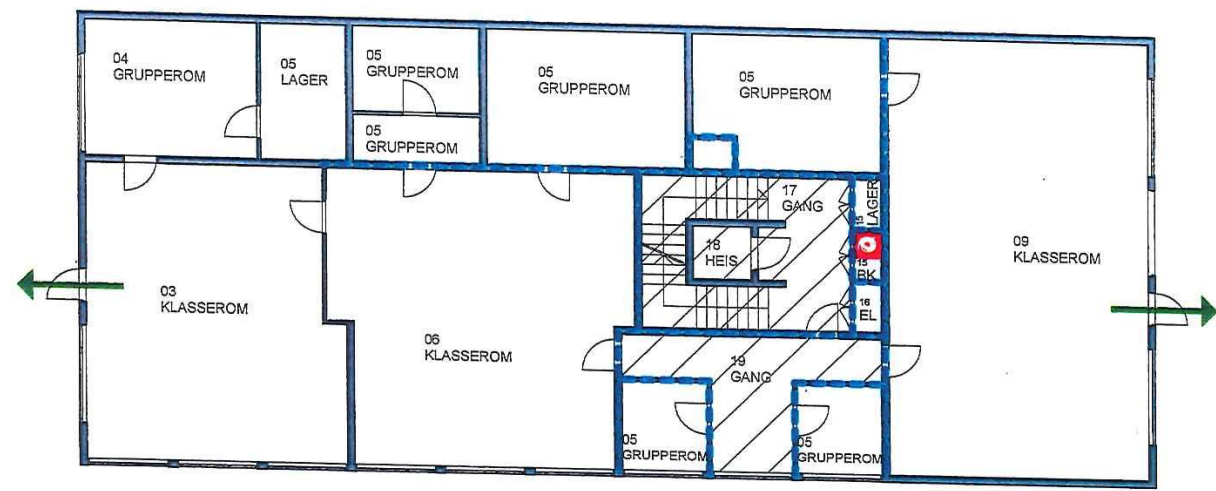

3.ETG
BRA=491 m2



2.ETG
BRA=423m2



	BRANNSLANGE
	BRANNALARM
	RØMNINGSVEI
	BRANNCELLE
	BRANNVEGG
	OMBYGNING

INDEKS DATO REVISJON		Sign.	
KVITSEID KOMMUNE KVITSEID UNG. SKOLE		P.NR : 06070	REV
		Dato: 21.08.07	
 SØNDERGAARD RICKFELT AS <small>BMLARKITEKTER MNAL</small>		Mål : 1:200	BP 111 / 121
		<small>DIH HOLTAS GT: 28 9978 NOTODDEN</small> <small>TLF 95 02 95 00</small>	
Filnavn : KVITSEID U.SKOLE.pln			

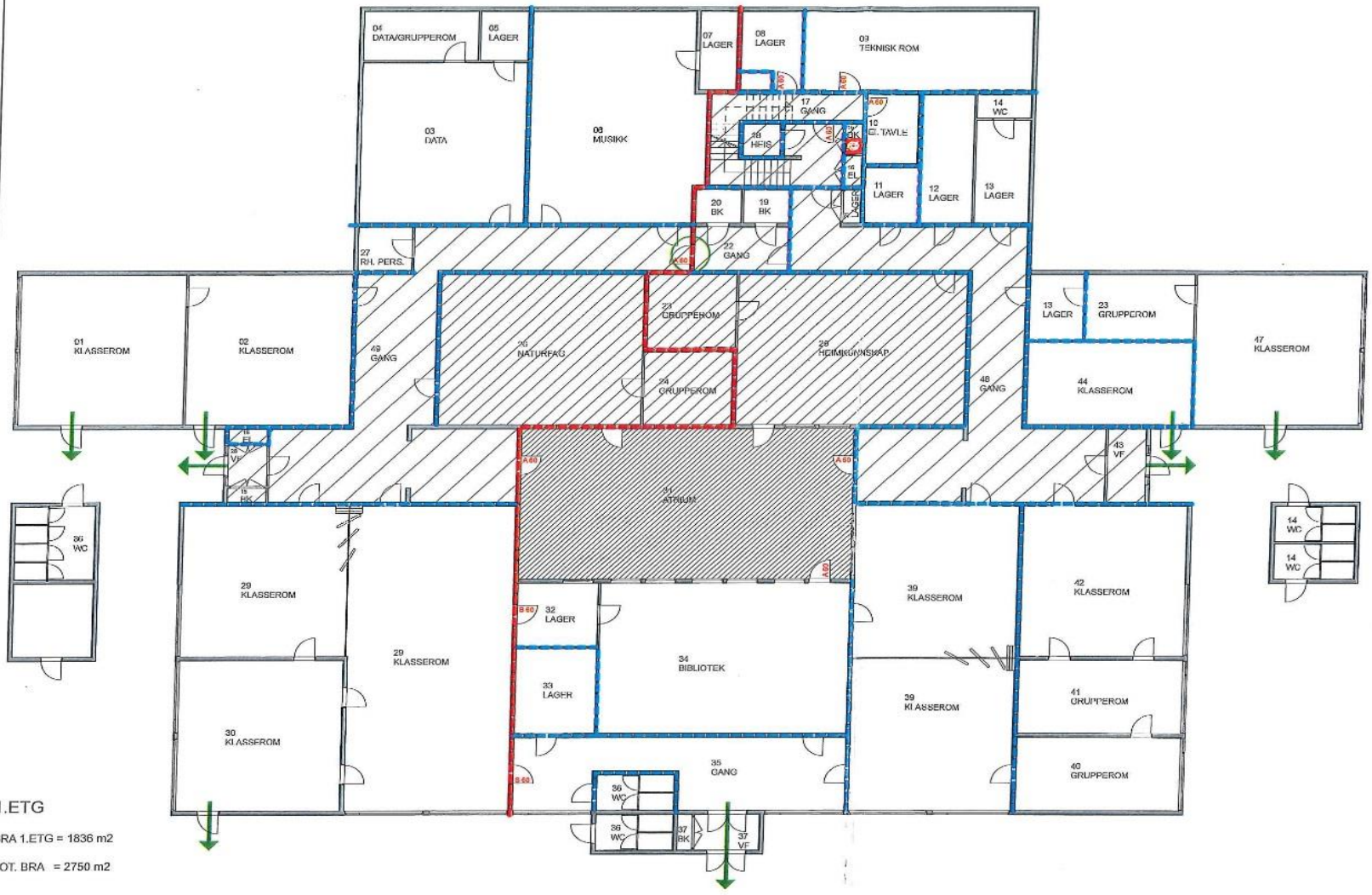

	BRANNSLANGE
	BRANNALARM
	RØMNINGSVEI
	BRANNCELLE
	BRANNVEGG
	BOLIGSPRINKLING
	OMBYGGING/DØR PUMPE

1.ETG
 BRA 1.ETG = 1836 m2
 TOT. BRA = 2750 m2

INDEKS DATO REVISJON	Sign.
----------------------	-------

KVITSEID KOMMUNE
 KVITSEID UNG. SKOLE

SØNDERGAARD
 RICKFELT AS

Arkitekt

Filnavn : KVITSEID U.SKO1.F.pln

BRANNPLANER 1.ETG

011 HOLTAS DT 00
 0070 NOTODDEN
 TLF. 89 02 85 00

P.NR :	06070	REV
Dato:	21.08.07	
Mål :	1:200	
BP 101		





1 3D View 1



2 3D View 2



Tidsplan

- 22. mai – dialogkonferanse
 - 9. juni – frist for innspel og påmelding ein til ein møter
 - Veke 24:12-16.juni, ein til ein møter
 - Utarbeide anbodspapir og anbodsrunde
-
- Husstøyl byggestart hausten 2017
 - Kviteseid skule ferdig skulestart hausten 2018