

Nye prosjekter Telemark Fylkeskommune

Dialog konferanse 8. mars



Vedtak 6. desember 2017 i Fylkestinget



- Samlokalisering av Porsgrunn vgs i tilknytning til avdeling nord.
- Samlokalisering av Bamble vgs på avdeling Grasmyr.

- Fylkeskommunen ønsker følgende:
 - I anbudsinbydelsen skal det klart fremgå at byggene skal oppføres med pluss-hus standard.
 - bruk av massiv tre som byggemateriale skal være et alternativ ved anbudsutlysning.

Samlokalisering Porsgrunn vgs



Situasjon

- Porsgrunn vgs har to avdelinger, avdeling Nord og avdeling Sør.
- Skolen har utdanningsprogrammene idrett (ID), kunst, design og arkitektur (KDA), medier og kommunikasjon (MK), studiespesialisering (ST), design og håndverk (DH) og teknikk og industriell produksjon (TIP). I tillegg er det en kombinasjonsklasse for fremmedspråklige elever som får grunnskoleopplæring.
- Undervisningen foregår i Porsgrunn vgs, avdeling Nord, avdeling Sør, Fagskolebygget og i leide lokaler i Frisklivsenteret.

Samlokalisering Porsgrunn vgs



Vedtak inneholder

- Alle elever samles på ett sted.
- Utvidelse av avdeling Nord med ett nytt bygg, nord for det eksisterende hovedbygget.
- Det nye bygget på Nord blir på ca 4.000 m².
- Den eksisterende paviljongen rives for å gi plass til det nye bygget.
- TIP avdeling flyttes til Bamble vgs, avdeling Grasmyr.
- Hele avdeling Sør kan selges.
- Fagskolebygget frigjøres.
- Leieforholdet med Frisklivsenteret avvikles.

- Totalt antall elever etter samlokalisering: ca. 1100 elever;

- Vedtatt total ramme på kr. 212 millioner inkl mva;

Samlokalisering Bamble vgs



Situasjon

- Bamble vgs har to avdelinger, avdeling Grasmyr og avdeling Croftholmen.
- Grasmyr har studieforbereidende (ST), påbygg (PB), og service og samferdsel (SS).
- Croftholmen har elektrofag (EL), helse- og oppvekstfag (HO), restaurant- og matfag (RM), teknikk og industrielle fag (TIP) og opplæring i mindre grupper (OIMG).
- I saken om «Skoletilbud 2020» ble det vedtatt å selge Croftholmen og bygge nytt for HO og OIMG på Grasmyr. I følge vedtaket skulle TIP fortsatt ligge på Croftholmen, lokalene skulle selges og så leies tilbake. RM avvikles når Croftholmen selges.
- Ved behandling av «Investeringsstrategi og handlingsprogram 2018-2027» (sak FT 40/17) blei det vedtatt å bygge også for TIP på Grasmyr. TIP-avdelingen skal romme elever fra nåværende tilbud både på Croftholmen og i Porsgrunn

Samlokalisering Bamble vgs



Vedtak inneholder

- Nytt bygg for EL, HO, TIP og OIMG
- Bygget må ha rom for 60 elever på EL, 105 elever på HO, 225 elever på TIP og rom for 20 OIMG-elever.
- TIP består av Teknikk og Industriell Produksjon, Industriteknologi, kjemiprosess- og laboratoriefag og Transport og logistikk.
- Bygget vil bli på ca 5.200 m² og plasseres øst for hovedbygget på Grasmyr. Fylkeskommunen eier tomtearealet.

- Totalt antall elever etter samlokalisering: ca. 500 elever;

- Vedtatt total ramme på kr. 224 millioner inkl mva;

Samlokalisering Bamble vgs



Gjennomføring av prosjektet

- Gjennomføringsfase skal være totalentreprise NS8407 kontrakt, med en form av samspill.

Samlokalisering Bamble vgs



Fremdriftsplan

- Politisk behandling av forprosjekt i FT i slutten av 2018.
- Tilbudsutlysning i begynnelsen av 2019.
- Politisk behandling av endelig prosjekt, vedtak FT høst 2019.
- Byggestart slutt av 2019.
- Overlevering fra entreprenør våren 2021.
- Nybygget tas i bruk til skolestart 2021.

Viktig å ta hensyn til



- **Bamble vgs er i drift under byggeprosessen.**
- Forstyrrelse / støy i undervisning og i eksamenstid.
- Trafikksikkerhet, spesielt tung trafikk.

Utfordringer

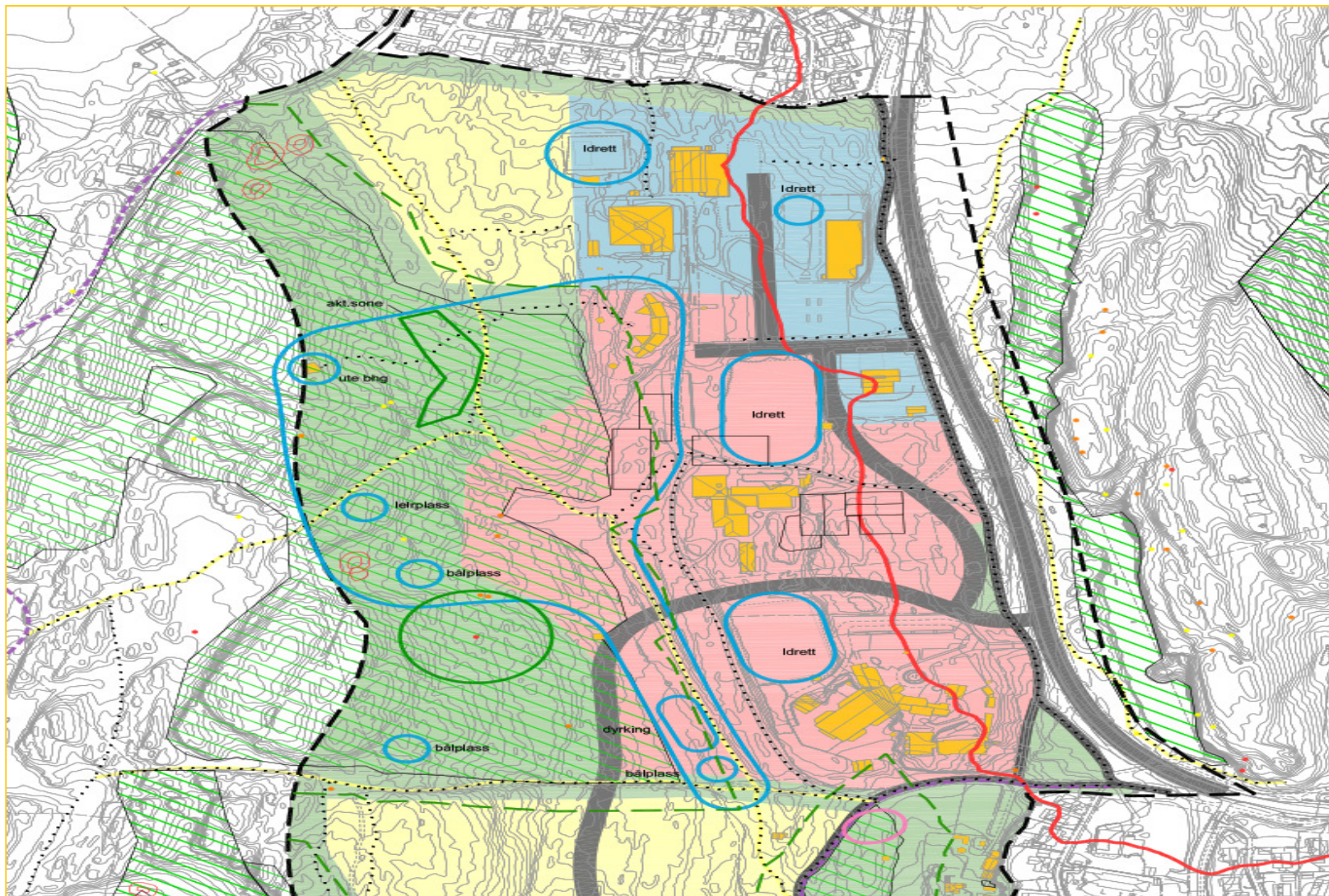

Skisse prosjekt

