

Nytt sykehus i Drammen VVS

Drammen, 13.06.2019

HELSE  SØR-ØST



Organisasjonskart

Organisasjonskart
nytt sykehus i Drammen (NSD)
Februar 2019

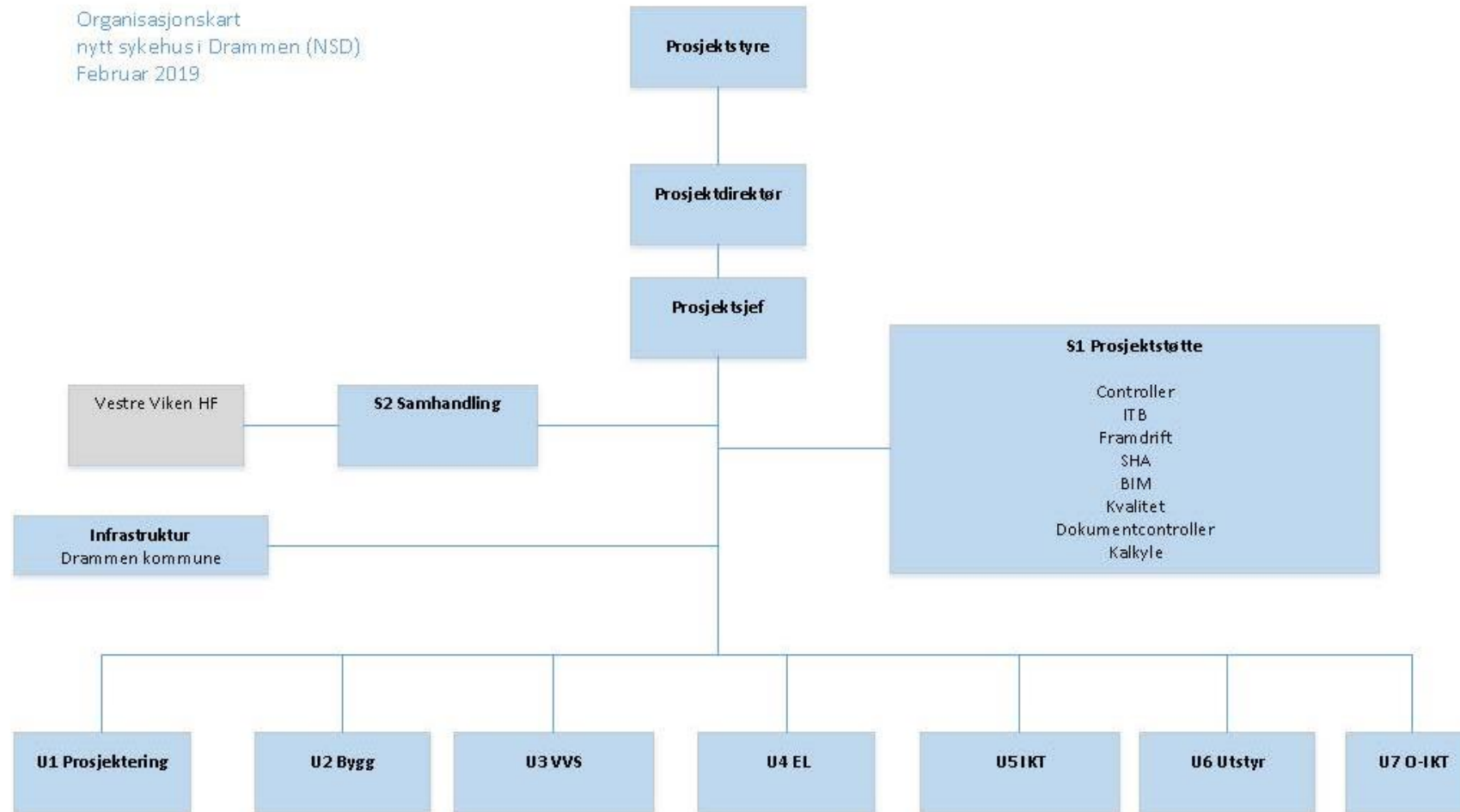

Trase for varme og kjøling

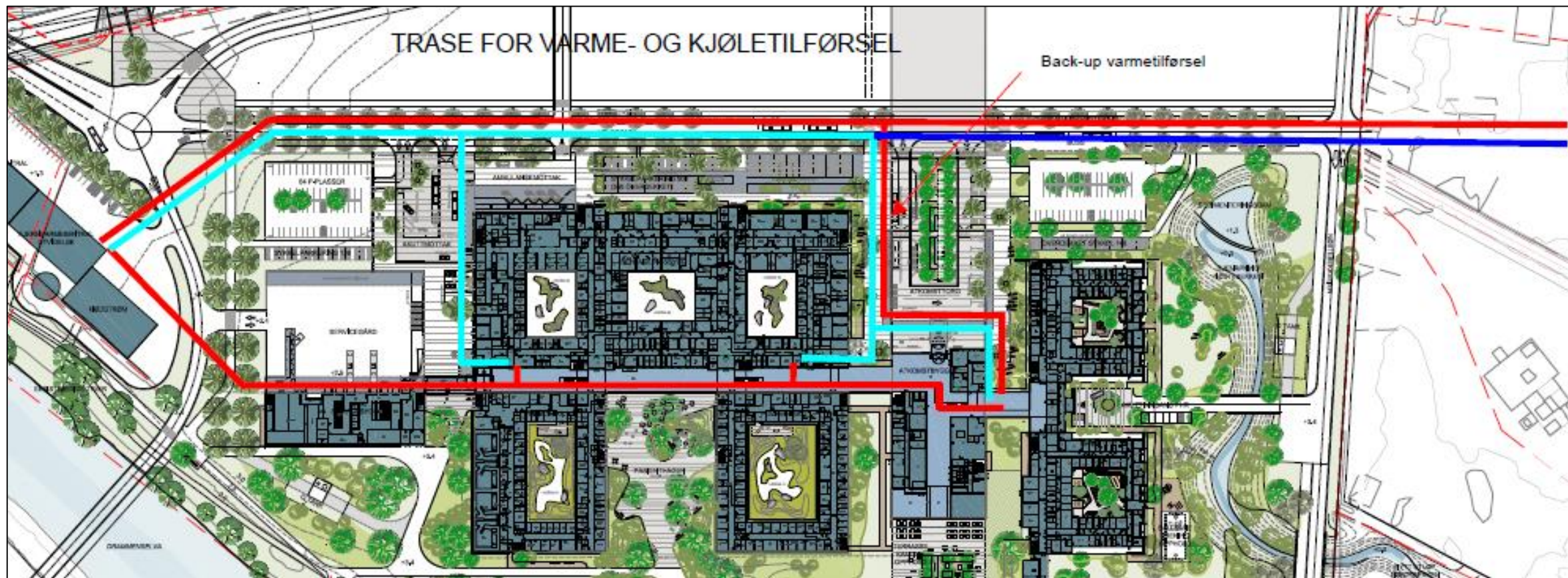

Utvendig VA

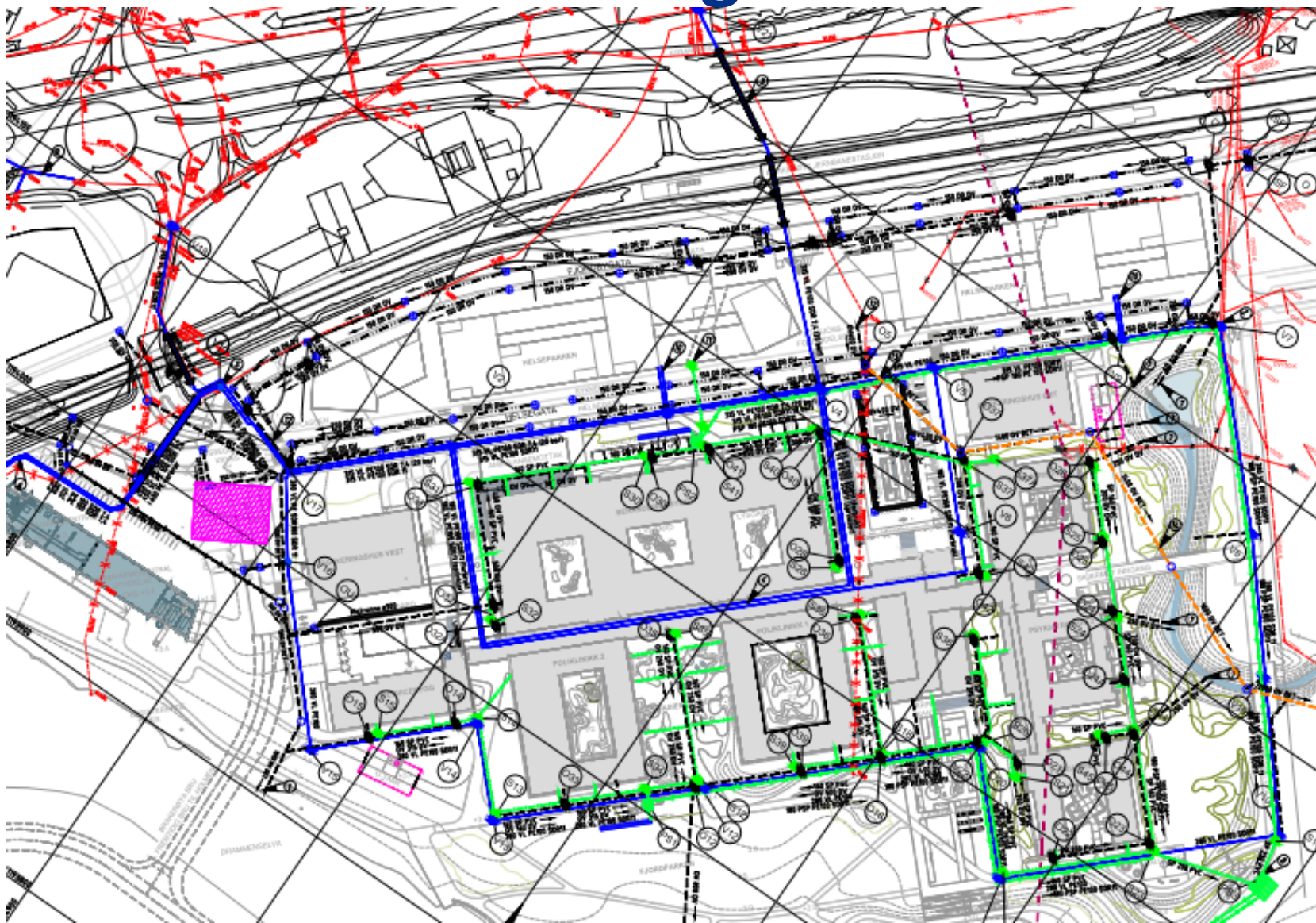

Pumpestasjon spillvann, sjøledning til Solumstrand

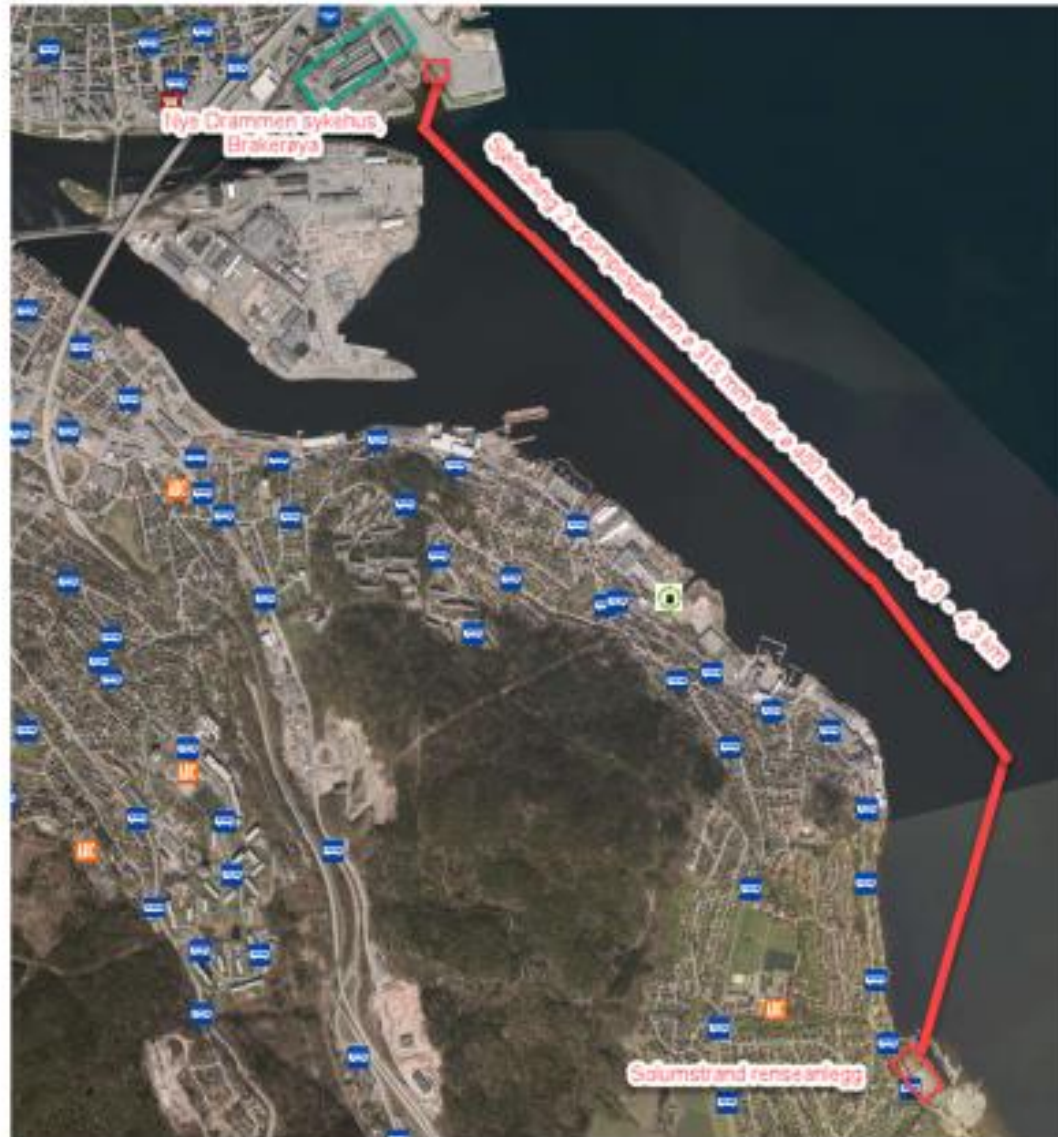

Utbyggingsområde U3 (VVS) – entrepriseplan

Side 1

Nr.	Betegnelse	Foreløpig entreprisetype	Ca. areal for entreprisen (m2)	Foreløpig Doffin	Foreløpig byggestart	Hovedinnhold
6511	Avfallssug	8407	122 000	23.09.2019	Ikke avklart	Sentral i servicebygget
6311	Rørpost	8407	122 000	06.01.2020	Ikke avklart	Sentral i behandlingsbygget, 4. etg.
7006	Omlegging infrastruktur		Ikke relevant	13.01.2020	11.05.2020	Samarbeid med Drammen kommune, entreprisemodell ikke avklart
2302	<i>Råbygg og pelearbeider - Poliklinikkbygg og servicebygg</i>			04.05.2020	08.02.2021	<i>Bunnledninger i mellomdekke</i>
2301	<i>Råbygg og pelearbeider - Behandlingsbygg</i>			10.08.2020	08.02.2021	<i>Bunnledninger i mellomdekke</i>
2001	Totalentreprise Psykiatribygg	8407	18 200	18.01.2021	03.01.2022	Alle VVS-fag, unntatt noen uttak for medisinske gasser.
7003	Utvendig VA anlegg		Ikke relevant	22.03.2021	13.09.2021	Samarbeid med Drammen kommune
3002	Varme og kjøleanlegg - Sentralbygg og servicebygg		86 500	10.05.2021	18.04.2022	Grensesnitt på sekundærside av vekslere. Varmeanlegg, kjøleanlegg og prosesskjøling
3006	Gass- og trykkluftanlegg		122 000	10.05.2021	19.04.2022	

Utbyggingsområde U3 (VVS) – entrepriseplan

Side 2

Nr.	Betegnelse	Foreløpig entreprisetype	Ca. areal for entreprisen (m2)	Foreløpig Doffin	Foreløpig byggestart	Hovedinnhold
3601	Luftbehandling - Behandlings- og Servicebygg		46 500	10.05.2021	07.06.2022	Teknisk rom 4. etg. inneholder ca 60 stk. aggregater - 570 000m3/h luft. Totalt 21 operasjonsstuer, hvorav 5 ultrarene
3602	Luftbehandling - Poliklinikk- og Sengebygg		40 000	10.05.2021	07.06.2022	Teknisk rom 4. etg. inneholder ca 14 stk. aggregater - 250 000m3/h luft
3007	Sprinkleranlegg - Sentralbygg og servicebygg		86 500	09.08.2021	19.04.2022	Sprinklersentral i U1
2002	Totalentreprise Adkomstbygg	8407	13 200	04.10.2021	03.10.2022	Alle VVS-fag
3001	Sanitæranlegg - Sentralbygg og servicebygg		86 500	18.01.2022	30.08.2022	
3008	Kjøle- og fryserom		Ikke relevant	15.08.2022	06.03.2023	
7004	Sjøledning VA		Ikke relevant	15.08.2022	06.03.2023	Samarbeid med Drammen kommune, entreprisemodell ikke avklart
3201	Termisk Energi	Drammen Fjernvarme	Ikke relevant		01.10.2022	Drammen Fjernvarme forutsettes å levere varme, kjøling prosesskjøling og byggoppvarming. Grensesnitt på sekundærsiden av vekslere i U2.
7009	VA anlegg		Ikke relevant			