

Mitt forbruk

Vis forbruk for:

Valgte målere/anlegg:

Banebakken 38 (Målnummer 7359992892879982) Skole -> Målerkonstant: 400

Velg periode:	<input type="text" value="Hele 2018"/>	eller	<input type="text" value="Velg dato"/>	Vis i graf:	<input type="text" value="Forbruk"/>	<input checked="" type="checkbox"/> Sammenligning
----------------------	--	-------	--	--------------------	--------------------------------------	---

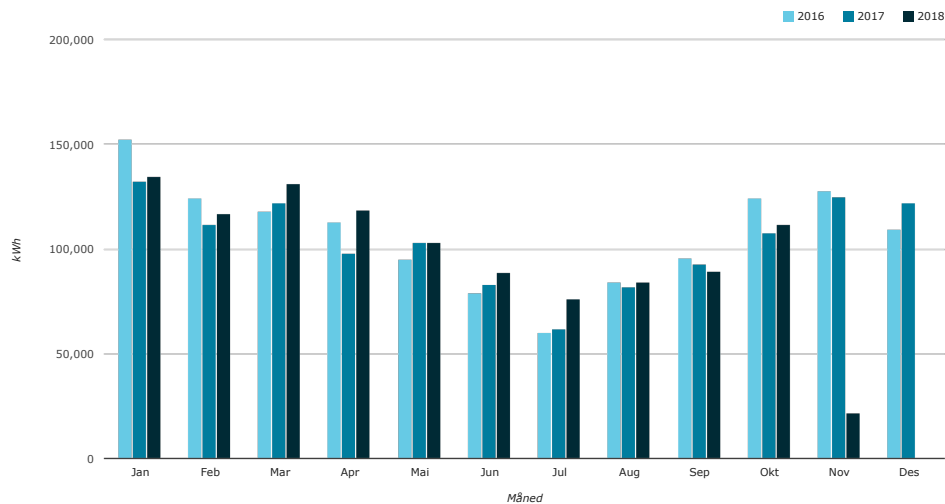

	Periode	Forbruk	Forbruk pr dag	Høyeste time forbruk	Laveste time forbruk
2018	01. jan 2018 - 31. des 2018	* (Forbruk så langt i 2018) 1 075 983,446 kWh	2 955,998 kWh	420,000 kWh	0,000 kWh
November	01. nov 2018 - 07. nov 2018	21 651,600 kWh	3 093,086 kWh	349,600 kWh	73,200 kWh
Oktober	01. okt 2018 - 31. okt 2018	111 540,800 kWh	3 598,090 kWh	376,400 kWh	59,200 kWh
Uke 44	29. okt 2018 - 31. okt 2018	14 416,400 kWh	4 805,467 kWh	376,400 kWh	84,000 kWh
Uke 43	22. okt 2018 - 28. okt 2018	26 602,000 kWh	3 800,286 kWh	346,400 kWh	70,400 kWh
	28.okt	2 135,600 kWh			
	27.okt	2 023,600 kWh			
	26.okt	4 537,600 kWh			
	25.okt	4 657,600 kWh			
	24.00	89,200 kWh			
	23.00	84,800 kWh			
	22.00	95,200 kWh			
	21.00	108,000 kWh			
	20.00	117,600 kWh			
	19.00	124,000 kWh			
	18.00	131,600 kWh			
	17.00	210,400 kWh			

Periode	Forbruk	Forbruk pr dag	Høyeste time forbruk	Laveste time forbruk	
16.00	270,800 kWh				
15.00	334,400 kWh				
14.00	338,400 kWh				
13.00	280,400 kWh				
12.00	321,200 kWh				
11.00	346,400 kWh				
10.00	340,400 kWh				
09.00	313,200 kWh				
08.00	258,800 kWh				
07.00	220,000 kWh				
06.00	211,200 kWh				
05.00	139,200 kWh				
04.00	81,200 kWh				
03.00	80,400 kWh				
02.00	82,000 kWh				
01.00	78,800 kWh				
24.okt	4 327,200 kWh				
23.okt	4 530,000 kWh				
22.okt	4 390,400 kWh				
Uke 42	15. okt 2018 - 21. okt 2018	25 496,400 kWh	3 642,343 kWh	352,000 kWh	59,200 kWh
Uke 41	08. okt 2018 - 14. okt 2018	24 173,200 kWh	3 453,314 kWh	319,200 kWh	60,800 kWh
Uke 40	01. okt 2018 - 07. okt 2018	20 852,800 kWh	2 978,971 kWh	283,200 kWh	60,800 kWh
September	01. sep 2018 - 30. sep 2018	89 352,800 kWh	2 978,427 kWh	292,400 kWh	51,600 kWh
August	01. aug 2018 - 31. aug 2018	84 251,600 kWh	2 717,794 kWh	274,800 kWh	52,800 kWh
Juli	01. jul 2018 - 31. jul 2018	76 367,600 kWh	2 463,471 kWh	235,600 kWh	51,600 kWh
Juni	01. jun 2018 - 30. jun 2018	88 907,046 kWh	2 963,568 kWh	352,000 kWh	40,863 kWh
Mai	01. mai 2018 - 31. mai 2018	102 888,000 kWh	3 318,968 kWh	376,000 kWh	48,000 kWh
April	01. apr 2018 - 30. apr 2018	118 368,000 kWh	3 945,600 kWh	408,000 kWh	72,000 kWh
Mars	01. mar 2018 - 31. mar 2018	131 140,000 kWh	4 230,323 kWh	396,000 kWh	76,000 kWh
Februar	01. feb 2018 - 28. feb 2018	117 008,000 kWh	4 178,857 kWh	368,000 kWh	76,000 kWh
Januar	01. jan 2018 - 31. jan 2018	134 508,000 kWh	4 338,968 kWh	420,000 kWh	0,000 kWh
2017	01. jan 2017 - 31. des 2017	1 242 636,000 kWh	3 413,835 kWh	428,000 kWh	40,000 kWh
2016	01. jan 2016 - 31. des 2016	1 284 384,000 kWh	3 518,860 kWh	436,000 kWh	40,000 kWh

* Forbruk så langt i 2018